

令和6年度函館市医療・介護連携多職種研修会

「特別養護老人ホーム百楽園について」

令和6年8月29日(木)

**社会福祉法人函館厚生院
特別養護老人ホーム百楽園
生活相談員 高木 健太郎**

内容

- ① 特別養護老人ホームとは
- ② 百楽園の概要
- ③ 施設入所までの流れ
- ④ その他の取り組みなど

① 特別養護老人ホームとは

特別養護老人ホームとは・・・ (介護老人福祉施設)

- ① 要介護高齢者のための生活施設
- ② 入浴や排せつ、食事等の介護やその他日常生活の世話、機能訓練、健康管理及び療養上の世話を行う
- ③ 定員が29名以下のものは、地域密着型特養と呼ばれる

【根拠法：老人福祉法第20条の5、介護保険法第8条第22項、第27項】

入所対象となる方

○原則、65歳以上の方

○要介護3～5に該当する方

○病状が安定している方
(入院治療の必要が無い方)

② 百楽園の概要

特養 百楽園

●平成4年4月1日開設

●利用定員

入所 : 100名

短期入所 : 20名

デイサービス: 40名



地域密着型特養 サテライト百楽園

●平成28年5月1日開設

●入所定員: 29名





○職員数 : 90名(令和6年8月1日現在)

○職員構成:

医師(嘱託医)、看護職員、介護職員、管理栄養士、
介護支援専門員、作業療法士、歯科衛生士、事務員、
生活相談員

入退所に関するデータ

入所件数

	令和3年度	令和4年度	令和5年度
件数	40	69	41
月平均	3.3	5.8	3.4

- 4～5割が医療機関から入所
- 平均介護度は4.3

退所件数

	令和3年度	令和4年度	令和5年度
件数	60	48	42
月平均	5.0	4.0	3.5

- 6～7割が施設内で看取り
- 平均在所日数は2.5年

居室



個室



4人部屋

浴室



スロープ付き浴室



個別浴槽

サテライト施設案内



居 室



リビング

1日の流れ

6:00	モーニングケア開始
7:30	朝食
9:30	入浴
12:00	昼食
14:00	入浴・レク・面会 など
17:15	夕食
18:30	イブニングケア開始
20:00	就寝

レクリエーションの様子

体操



外出レク

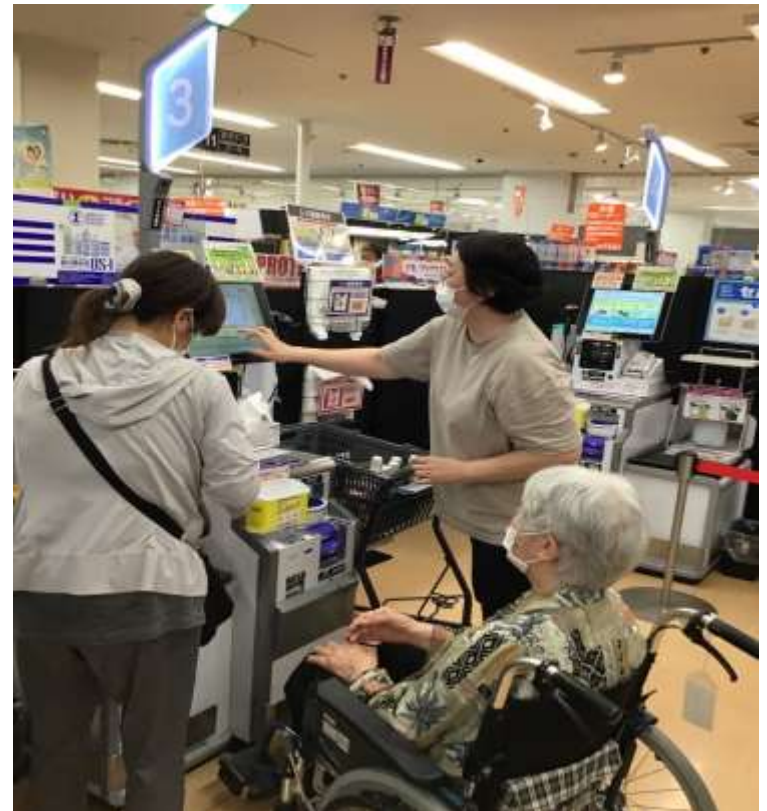

レクリエーションの様子

夏祭り

ボランティア



百楽園で提供可能な食事形態

常食



刻み食



百楽園で提供可能な食事形態

極刻み食



ソフト食



百楽園で提供可能な食事形態

ミキサー食



③ 施設入所までの流れ

お申込みから入所までの流れ

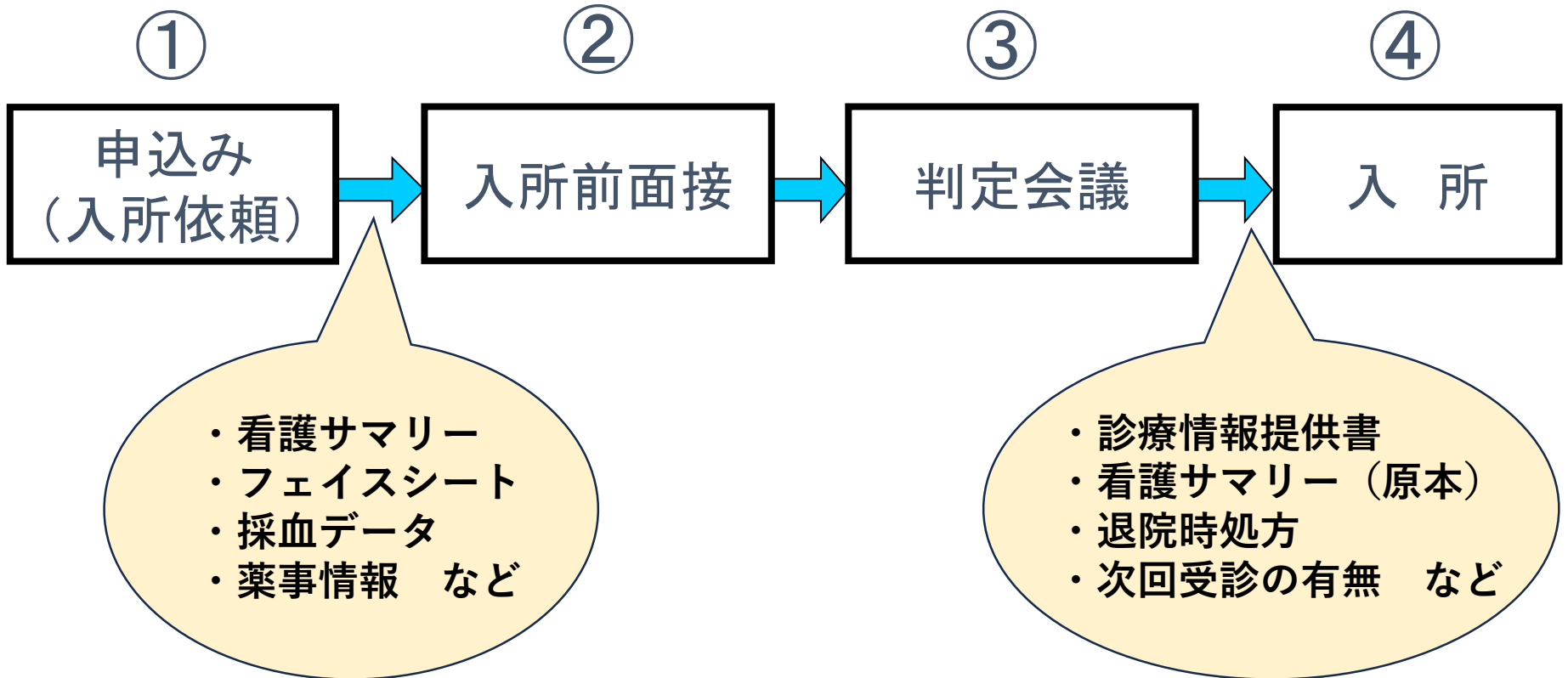

入所前面接の様子



判定会議の様子



看護師

介護福祉士

相談員

OT

管理栄養士

介護福祉士

ケアマネジャー

④ その他の取り組みなど

業務効率化の取り組み

遠隔コミュニケーションツール



介護見守り用ベッドセンサー



通信機能付きバイタル測定器



自動トロミ付きサーバー



インドネシア技能実習生



ご清聴ありがとうございました