もしもの時の話，
ご家族と
されたこと
ありますか？

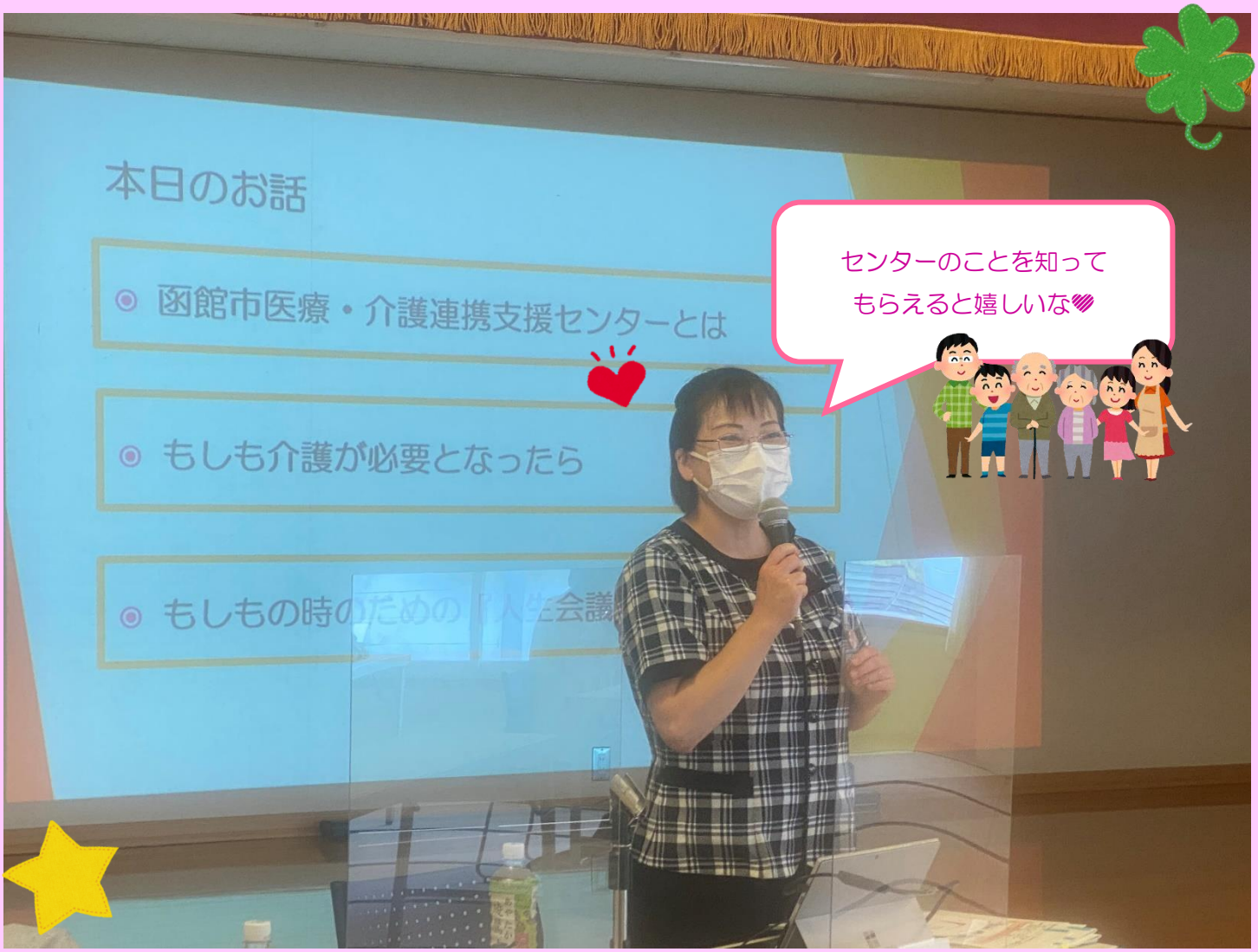
本日のお話
函館市医療・介護連携支援センターとは
もしも介護が必要となったら
もしもの時のための「人生会議」
センターのことを知って
もらえると嬉しいな